Monthly Bulletin

新居浜

Lions Club

3

2009 No.530 Vol.48−9

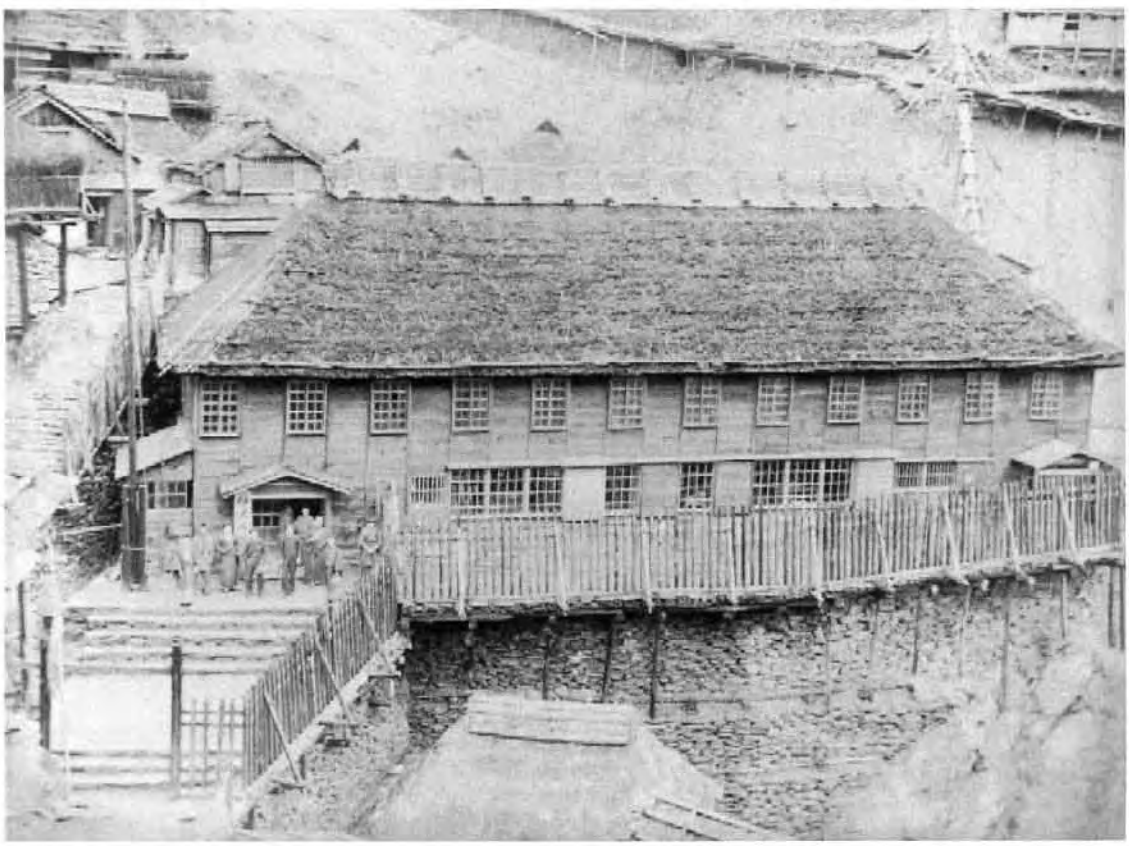

住友私立別子病院

明治16年(1883年)別子山村目出度町に住友私立別子病院開業。明治32年(1899年)別子鉱業所本部の新居浜移転に伴い、新居浜に私立住友病院が開設されたので、同所の出張所となり、旧本部跡に移転した。大正初期住友病院別子出張所は高橋溶鉱炉跡に新築移転したが、大正5年(1916年)採鉱本部の東平移転により、廃止された。　<写真：別子銅山記念館 所蔵>

ライオンズクラブ国際協会336-A地区2R-1Z　新居浜ライオンズクラブ

■事務局　〒792-0025 新居浜市一宮町2丁目4番8号　新居浜商工会館2F　TEL (0897) 34-9400
■例会場　〒792-0021 新居浜市泉宮町5番8号　ユアーズ　TEL (0897) 33-3535
■例会日時　毎月　第2・4水曜日　12:15〜13:30
Eメール niilions@us.ehime-iinet.or.jp　URL http://www.ehime-iinet.or.jp/co/lions/

国際会長　アルバート F・ブランデル
〈テーマ〉「奉仕で奇跡を(Miracles Through Service)」

336－A地区ガバナー　山　地　章　靖
〈スローガン〉「叡智と勇気・誇りをもって ウィサーブ」
〈キーワード〉「 和 の 心 」

2R-1Z 新居浜ライオンズクラブ会長　有　富　正　治
〈スローガン〉「情熱と真心」

○文字バックのグレー部分は、我等が新居浜市の輪郭です

原点に立ち返り　ウ イ ・ サ ー ブ

保健福祉委員会　**真　鍋　憲　夫**

現在、我がクラブは、年３回の献血・献眼運動を実施し、社会奉仕活動を行っています。近藤充徳保健福祉委員長のもと、本年度もすでに昨年７月12日、11月９日に実施され以下のような結果を得ています。

	7月12日(土)	11月9日(日)	合　計
受　付　者	230名	205名	435名
採　血　者	177名	165名	342名
不採血者	53名	40名	93名
献眼登録者	46名	62名	108名

今でこそ、ライオンズクラブといえば、献血・献眼(角膜移植)運動と市民の皆さんにも受け入れられていますが、その悲願達成のためにライオンズクラブの先人の方々の血のにじむような、努力があった事を忘れてはならないと思います。その歴史を振り返ると、1970年我が新居浜ライオンズクラブ10周年記念事業として、金銭では見積もる事の出来ぬ精神的なアクティビティが大切であるという思いをいたし、アイバンク(眼球銀行)運動のための献眼登録班を結成し、会員・家族23名の眼球登録を行い、更に会員・家族の100名による献血班を結成し実施されました。そして、この活動を起点にその後、県下のライオンズクラブや多数の人々のご支援・ご協力と、愛媛県眼科医会の賛成を得て、昭和61年(1986年)５月16日厚生大臣より「眼球提供あっせん業」が許可され、ここに「財団法人愛媛アイバンク」が誕生した次第であり、本当に長い試練であったと関係者の皆様に深く感謝申し上げる所存です。明るい平和な社会建設のため、ささやかな奉仕が呼び水となり、善意の人々の共感を呼び、その協力が加われば更に大きく作用して、その目的達成に役立つと確信しております。ともすれば、マンネリになりがちな奉仕活動ですが、本来の“盲人に愛の光を”と命の源である献血運動の原点を思い出し、その歴史ある活動を一層発展すべく活動に取り組んでいきたいと思います。次回は３月22日(日)にイオンモールにて開催いたしますが、会員各位のご鞭撻とご協力を切にお願い申し上げます。

保健福祉委員会のメンバー

感激と失望 2R-1Z 4クラブ合同例会

会長 **有 富 正 治**

さる2月3日㈫12時30分より「ウエディングパレス・ふじ」に於きまして、新居浜ひうちLC会長 小野耕嗣ﾗｲｵﾝの開会ゴングにて４クラブ合同例会が行われました。（会員数：187名 出席者：149名）

私、「ライオンズの誓い」の唱和の音頭を執らしていただき、緊張の内に例会が進行いたしました。

来賓挨拶では、元地区ガバナー・地区名誉顧問小松武道ﾗｲｵﾝ、2RC 宇高昭造ﾗｲｵﾝがご挨拶されましたが、今回は会員増強のお話が主であったかと思われます。

そんな中、嬉しいことが一つ御座いました。昨年の10月に入会されました、金田成美ﾗｲｵﾝがコートを羽織り大きなカバンを提げ例会場に来られました。“金田さん、どないされました”と尋ねますと“今から電車で京都に出張なんよ、途中で例会に出席しました。電車の時間、解りますか”と言うことで、当会館にて時刻表を見せてもらい例会終了後、出張されました。普通ですと今日は昼から出張で例会には欠席しますとなるところ、わざに例会に出席いただきタクシーに乗り継ぎ、出かけられました。金田さんより“会長、私、来たよ、来たよ”と言われましたとき、誠に有難く感動いたしました。

しかし、最後に各クラブ出席報告があり、当クラブは残念な事に70.7%の出席率で最下位でありました。

４クラブ合同の例会であっても通常の例会になんら変わりありません。今一度、原点に返り「会員の義務」を噛み締めていただきたいと願うばかりであります。今後の例会出席を期待いたします。

リーダーシップ研究会に参加して

副幹事 **白 石 誠 一**

1月25日 日曜日、四国中央市にて開催されましたリーダーシップ研究会に、田村征夫ﾗｲｵﾝとご一緒に参加させて頂きました。

当初、案内を頂いた開催次第には、入会歴３～５年のメンバーと書かれており、それを見た瞬間、「私自身、まだ３年未満なのにな…」と、正直頭の中に不安が過りましたが、そんな中、元地区ガバナーであります西原 透ﾗｲｵﾝによる講義が始まった訳です。

まず第１話として、“リーダーとして備えるべき性質について”であり、開始早々、いきなり、尊敬するリーダー像を２分程度にまとめて発表せよと言う無茶難題であり、冷や汗をかきました。不思議なもので、講義前に席に着いた際は、若干の睡魔がありましたが、このスピーチを聞いた瞬間、睡魔どころか、ほど良い緊張感が持てるようになりました。続きまして第２話として、“話し方について”の講義であり、脳裏には、もしかして３分間スピーチの発表ではと予測していますと、案の定、３分間スピーチを行うよう宣告されました。その後、10分間の休憩があった訳ですが、休憩どころか３分間スピーチの内容決定に、再び、冷や汗と緊張で心身ともに休む暇などありませんでした。

そんなこんなで、何とか３分間スピーチをクリアし、ロバート講事法の講義を終え、３時間30分に及ぶ研究会が、無事終了致しました。

今回の研修に参加させて頂き、非常に爽やかな気持ちになり、これからのライオンズの会員としての実践に役立たせて頂きたいと思っております。ありがとうございました。

お知らせ！

- 愛リバー・愛ロードは3月15日(日)　7:00～9:00　商工会館集合。
- 献血・献眼登録奉仕を3月22日(日)　10:00～17:00　イオンモールで行います。
  皆さんの参加お願いします!!

IZ親善 ボーリング大会 またまた 優勝です!!

青少年委員会 川 嶋 理 之

来る、2月14日㈯ 午後2時よりボウルオオクラにて、1ゾーン親善ボーリング大会が開催されました。

ちなみに、2月14日は、我がライオンズのメンバー“ｋｋ”さんの誕生日とバレンタインデーです。

こんなボーリングどころではない？でもチョコレートを男性メンバー全員がいただきました。会長の奥様ありがとうございました。

毎年の事ですが、とりあえず、またもや「優勝」してしまいました。

何回目でしょうか。８連覇？ ９連覇？もうわからないから、来年からも優勝街道を突っ走っちゃいましょう。

でも、今回は個人優勝を、なんとゾーンチェアパーソンさんにとられてしまいました。

でも大丈夫だ！ 来年はうちの田村㌢がゾーンチェアパーソンだから、優勝してくれると思います。

結果は、10位までに５名も入ってましたし、跳び賞も結構一杯もらってました。

さすが新居浜、あっぱれ!!

個人５位までに入賞された方は、２位に高橋在錫㌢(165・167)。３位に加藤久博㌢(168・133)。５位に村上博昭㌢(158・137) です。

また、来年に向けて皆さん頑張りましょう。

過去に優勝経験のある、藤縄㌢。来年は頑張って下さい。

１ゲーム235点も出せる永易㌢。来年のゾーンボーリング大会で、このスコアを出して下さいね。

本当に、楽しかったです。

2位	高橋 在錫	17位	藤縄 洲二
3位	加藤 久博	23位	矢野 吉男
5位	村上 博昭	30位	有富 正治
6位	福山 宏	34位	田村 征夫
10位	川嶋 理之	36位	石川 敏則
11位	塩見 秀晴	39位	真木 泰彦
12位	大竹 崇夫	42位	岡田 賢治
16位	永易 明洋	43位	山下 邦俊

アメリカ旅行記「サンフランシスコ6日間の旅」

PR広報IT委員会　**矢　野　和　男**

平成21年、年始めの１月７日から12日までの６日間、サンフランシスコ（以下ＳＦ）へ夫婦で旅をしてきました。

何故ＳＦなのかと申しますと息子に会う為です。息子というガイド役が居た為、言葉の不安さも無く又時差ボケに悩まされる事も無く観光する事が出来、多くの思い出を作る事が出来ました。私自身、20年程前にアメリカには仕事で行きました。ニューヨーク、ミルウォーキー、シアトル、タコマと行きましたがＳＦは初めてだったのです。

同じ場所に４泊と言うのはそれなりに街の様子も判り楽しいものでした。

まず驚いたのは宿泊先セントフランシスのエレベータでした。５機あるエレベータが今まで経験した事のない早いスピードで移動していき、ジェットコースターに乗っている感じです。

二階建てバスでゴールデンブリッジへ

36階建の16階に居た私達は途中で故障したり、減速が利かず床にぶつからないかと、とても不安でした。又楽しみの一つ食事ですが今日何を食べに行くか３人で相談するのです。イタリア料理だったりタイ料理だったりステーキだったりと色々連れて行ってもらいましたがどの皿も大皿でたっぷりの量にはいつもビックリさせられました。

ただ日本に無い事ですが余った料理はパッケージに入れてと依頼すれば持ち帰る事が出来るのでホテルに持ち帰りサラダやパスタなど食べたりして楽しみました。

それから最後の日の夜には４時間のゆったりしたデナークルーズを楽しみました。生演奏あり、参加者によるダンスありとアメリカの自由奔放さに感動しました。さらにクルーザーから見えるＳＦの街並みの夜景は小高い丘の上に街がある為、とてもすばらしかったです。この夜景の明かりは休日でも明かりを消さず企業の協力、努力によって点灯しているそうで、湾岸一帯を輝かせ豪華でした。

今回入国時のセキュリティーチェックは大変厳しく靴の中、顔写真、両手の指紋チェックという厳しさです。その上フライト時間が片道10時間近く要する事で長旅は体に応えました。そうは言ってもパスポートの有効期限が10年間有りますので、又機会を作り、他の国へも旅行をしてみたいと思っています。

市街地を走るケーブルカー

ホテル前ユニオンスクウェアにて

シビックセンター

ライオンズ情報

例　会　報　告

＜第1161回　2月第1例会＞

1Z-4クラブ 合同例会

2月3日(火)　12:30～　レイグラッツエ ふじ

◆ **開会ゴング**　ひうちＬＣ会長　小野耕治

◆ **ライオンズの誓い**

新居浜ＬＣ会長
有富正治

◆ **ホストクラブ会長挨拶**　ひうちＬＣ会長　小野耕嗣

◆ **来賓挨拶**

元地区ガバナー
小松武道

◆ **2R-RC**　宇高昭造

あと半年ですが会員増強に力を入れていきたい。2Rとして現在の所±0です。ご協力お願いします。再来年はキャビネットが参る予定です。ご協力宜しくお願いいたします。本日はお招きに預かり有り難うございました。

◆ **幹事報告**　大竹崇夫

- 年次大会の出欠は2月13日迄
- 愛媛県薬物乱用防止指導員に近藤充徳ｻﾝ

◆ **出席報告**　高橋　守

会員数65名　出席46名　欠席19名　出席率70.8%

◆ **テール・ツイスタータイム**　ドネーション 39,000円

◆ **ライオンズ・ローア**　新居浜中央ＬＣ　秦　幸司

◆ **閉会ゴング**　別子ＬＣ会長　吉澤唯男

＜第1162回　2月第2例会＞

2月25日(水)　12:15～　ユアーズ

◆ **会長挨拶**　有富正治

先般、２月３日に1Z合同例会が行われました。その折の出席率が70.77%でありまして、4クラブ中、残念な事に最下位でございました。4クラブ合同例会であっても通常の例会に変わりがありません。クラブ会員の義務の中に「例会出席」と謳われております。10/8・ライオンズデーでの4クラブ早朝合同例会及び2月に行われます4クラブ合同例会は催し事というのではなく、例会であると再認識して頂きたいと思います。今まで、諸先輩が築いてこられた伝統を我々の時代で崩壊させてはならないと思います。勿論、皆様方は企業人であり、仕事が最優先である事に意義はございませんが、月２回の例会に出席すると言う事を、常に頭に置いて頂きご予定をして頂きます様宜しくお願いいたします。

◆ **会計の今後の在り方について**　会計　岡田賢治

◆ **幹事報告**　大竹崇夫

【報告事項】

- プロバイダ変更の件
  同時に電話回線を光回線に変更いたしました。
  プロバイダー変更に伴い、メールアドレス・ホームページURLが変更になります。
  メールアドレス：ehime.ni-lions@nifty.com
  URL：http://homepage3.nifty.com/ni-lions/
- 1Z親善ボーリング大会の件
  2月14日㈯　14:00～　ボウルオオクラ
  参加者 23名　団体優勝（8連覇）
- オフィスパーティー2009出席の件
  2月21日㈯　16:30～　ユアーズ　会長出席
- 2R新会員オリエンテーション
  2月28日㈯　15:00～　ホテルグランオーレ(三島)
  出席者　菅・村井・金田・吉本・田村会員会則委員長
- 消防観閲式
  3月1日㈰　9:00～　山根グランド　会長出席

◆ **委員会報告**

会員会則委員会　退会者について
出席大会委員会　例会出席100%について
保健福祉委員会　第3回献血・献眼登録
　　3月22日㈰　イオンモール
環境保全委員会　第3回愛リバー・愛ロード
　　3月15日㈯　7:00～
スポーツ部会　1Z親善ボーリング大会について

◆ **出席報告**

会員数65名　出席56名　欠席9名　出席率86.2%

◆ **テール・ツイスタータイム**　ドネーション 89,000円

◆ **ライオンズ・ローア**　矢野道一

理事・委員長会報告

2月2日(月)　18:30～　商工会館3F

◆ **審議事項**

- 1Z親善ボーリング大会　登録料の件
  2月14日(土)　14:00～　ボウルオオクラ
  登録料　2,000円
- オフィスパーティー2009　出席の件
  2月21日(土)　16:30～　ユアーズ
  登録料　4,000円　会長出席
- 愛媛県薬物乱用防止指導員候補者の推薦
  近藤充徳氏（平成21年4月1日から平成23年3月31日迄）
- プロバイダー変更の件
  同時に電話回線を光回線に変更します。
  費　用　工事料 4,000円　ADSL休止工事費 2,000円
  変更後　えひめ産業振興財団　年会費2万円
  ADSL月使用料 5,065円 → 0円
  回線料 11,048円 → 8,170円　▲2,878円
- 今後の会計のあり方について

◆ **報告事項**

- 地区年次大会　本登録について
  記念ゴルフ　4月11日(土)
  式　　典　4月12日(土)　13:30～　坂出市体育館

◆ **委員会報告**

- 会員会則委員会　退会者について、新会員招請について、新会員推薦について
- スポーツ部会　1Zボーリング大会出席お願いします

委員会報告

会員会則委員会	2月 5日(木)	18:30～	事務局
計画財務委員会	2月 6日(金)	18:30～	ユアーズ
保健福祉委員会	2月12日(木)	18:30～	事務局
青少年委員会	2月19日(木)	18:30～	事務局
環境保全委員会	2月20日(金)	18:30～	事務局
PR広報IT委員会	2月26日(木)	18:30～	事務局
出席大会委員会	2月27日(金)	18:30～	事務局

行事予定

- **理事・委員長会及び例会**

理事・委員長会	3月 9日(月)	18:30～	商工会館3F
第 1 例 会	3月11日(水)	12:15～	ユアーズ
第 2 例 会	3月25日(水)	12:15～	ユアーズ

- **委員会**

会員会則委員会	3月 5日(木)	18:30～	事務局
計画財務委員会	3月 6日(金)	18:30～	ユアーズ
保健福祉委員会	3月12日(木)	18:30～	事務局
青少年委員会 ※環境保全委員会	3月19日(木)	18:30～	事務局
PR広報IT委員会	3月26日(木)	18:30～	事務局
出席大会委員会	3月27日(金)	18:30～	事務局

【注】※は、場所が変更になる予定ですので、ご注意下さい。
（3/9 理事会審議事項提出）

- **クラブ行事予定**

3月15日(日)　第3回 愛リバー・愛ロード　7:00～
3月22日(日)　第3回 献血・献眼　イオンモール新居浜
（準備手伝いOKの方 9:20集合）
10:00～17:00

ゾーン地区国際協会の動き

3月 8日(日)　ゾーンレベル会員委員会・
地区ガバナー諮問委員会・ゾーン会議
受付 13:00～　ウエディングパレス ふじ
3月28日(土)　新居浜別子ライオンズクラブ20周年記念ゴルフ
9:00～　新居浜カントリー倶楽部
3月29日(日)　新居浜別子ライオンズクラブ20周年記念式典
13:00～　ウェディングパレス ふじ

2R-1Z アクティビティ報告書（2月分）

クラブ名	会員数	純出席率	メークアップ	ACT 労力奉仕	ACT 金額奉仕
新　居　浜	65	78.5	90.8	7	0
新居浜中央	44	84.1	92.1	2	10,000
新居浜別子	38	80.3	94.7	28	0
新居浜ひうち	40	76.0	93.0	92	64,632
計	187	79.7	92.7	129	74,632

部活動・同好会活動

- ゴルフ部会　3月15日(日)　9:50～
  新居浜カントリー　丹　康行
- 囲碁部会　3月16日(月)　18:00～
  ユアーズ　藤縄洲二
- つれづれの会　偶数月の予定　加藤久博
- くらげの会　未定　土岐計一
- スポーツ部会　随時活動　永易明洋
- ネットの会　随時活動　山下邦俊

MARRIAGE & BIRTHDAY

結婚記念日・誕生日

● **3月結婚記念日**
宇賀　潔、矢野和男、熊本賢二、妹尾光章、近藤眞而、矢野道一、有富正治、近藤充徳

● **3月誕生日**
大村　敬、林　幸央、千葉小織、熊本賢二、近藤眞而、新田久司、妹尾光章、高橋在錫、高橋　徹

GOLF

2月8日(日)　新居浜CC

	氏　名	アウト	イン	グロス	ハンディ	ネット
優　勝	真木　泰彦	54	52	106	25.0	81.0
準優勝	田川　　隆	49	44	93	10.2	82.8
3　位	山下　邦俊	46	47	93	8.3	84.7
BB賞	山口　　泰	54	45	99	8.5	90.5

ドネーショントピックス

●●2月 第1例会●●

有富　正治　1Z-4クラブ合同例会をお世話いただきました新居浜ひうちライオンズクラブ様に感謝!! “鬼は外、福は内”

大竹　崇夫　ひうちライオンズクラブの皆様本日の合同例会の設営有り難うございました。

加藤　久博　合同例会に感謝して。

永易　明洋　2/14のゾーンボーリング大会にご家族の方々と参加お願いします。みんなで楽しくプレーしましょう。

川嶋　理之　今日は節分です。鬼は外！ 福は内！ついでに嫁に向かって…！

千葉　小織　合同例会に感謝いたします。

村上　博昭　４クラブ合同例会を記念して。

田村　征夫　節分です。合同例会です。２月３日です。今日も一日、元気で頑張ります。

寺田源一郎　景気の良い話があまりありませんが、皆さん頑張りましょう。

●●● 1Z-4クラブ合同例会を祈念して

金田成美／鈴木雅志／碓井良和／合田幸広／近藤眞而／神野雄太／白石誠一／山下邦俊／熊本賢二／草田和子／真鍋憲夫／高橋　守／高橋在錫／峰岡定一／荒巻　東

●●2月 第2例会●●

小松　武道　アメリカ発の未曾有の金融危機は新居浜にも来ています。物流の現象もおきています。頑張りましょう。

有富　正治　1Z親善ボーリング大会におきまして８連覇が達成出来ました。スポーツ部会及びご参加いただきました会員様に感謝

北野　孝夫　今月結婚61年を迎え健康に感謝しております。

矢野　道一　柳の芽もやや色めき始め生命の息吹を感じます。皆様お体に気を付けて頑張って下さい。

塩見　秀晴　入会して満19年になりました。平成２年２月に入会です。思い出すなあ…

渡邊　伸久　PR広報より原稿不足してます。皆様何かありましたらお願いします。

永易　明洋　2/14のゾーンボーリング大会に多数の方に参加して頂き本当に有り難うございました。楽しく和気あいあいと出来た事が嬉しかったです。

峰岡　定一　１月の例会で還暦祝いのベストをいただき温かく着用させていただいてます。有り難うございました。

大竹　崇夫　1Zボーリング大会優勝また８連覇と言う事でお目出度うございました。選手の皆さんお疲れ様でした。

田村　征夫　ボーリング優勝おめでとうございます。

石川　　卓　会計岡田さん、会計調査報告御苦労さまでした。

岡田　賢治　会計調査報告書　報告させて頂きました。ありがとうございます。

妹尾　光章　会報に回顧談を掲載して頂き歴史を思い浮かべております。

石川　　稔　もう春の足音が聞こえてきました。３月４日に５回目の県議会での質問に立ちます。

藤縄　洲二　春が近づいてきましたね！

碓井　良和　冬来たりなば春遠からじ。お互いに希望を持って頑張りましょう！

矢野　和男　風邪などひかぬよう身体に気をつけましょう。

真鍋　憲夫　春らしくなってきました。今朝のカミナリには驚きました。

石川　敏則　春はもうすぐです！ 頑張りましょう。

近藤　盛文　こんにちは。

●●● もうすぐ春です。身体に気をつけ頑張りましょう！…

白石誠一／林　幸央／加藤久博／大石隆憲／高橋在錫／金田成美／宇賀　潔／福山　宏／近藤充徳／山下邦俊／真木泰彦／新田久司／神野雄太／久保田繁拡／草田和子

高橋　　守　テール・ツイスターのピンチヒッターをさせて頂きました。

矢野　吉男　いつもお世話になります。いつも早退ばかりですいません。

金谷　健司　仕事の都合で早退させて頂きます。申し訳ございません。

村上　博昭　仕事のため早退させて頂きます。

編集後記

野も山も色とりどりの緑に包まれた、我が国は正に世界に誇る風景と、誰もが心に留めている事でしょう。しかし、静かに注意深く見守っていますと、目に見えぬ速度ではありますがほんの少しずつなにかが変化している事に皆様お気づきでしょう。この愛すべき地球に住む人々が考えての行動と、日々発展していく文明の遺産が、徐々にこの地球の自然環境を壊しています。人は限りなく文明を受益し、また限りなく環境を破壊していきます。私共福祉活動に参加する者がその原点として考える行動として、この環境破壊防止の運動もまた大きなテーマではないでしょうか。まずは身近な私共の住む周囲を眺め、何らかの行動の一つからでも考える事が大切ではないでしょうか。

矢野道一

― 訂正とお詫び ―

２月号　編集後記の書き出し「**量より質**」と記載すべきところ「質より量」となっておりました。矢野道一ライオンはじめ皆様にご迷惑をおかけしました。ここにお詫び申し上げますと共に訂正をお願いいたします。

新居浜ライオンズクラブ会報　毎月第１例会（第２水曜日）発行

会　長　有富正治　〒792-0044　新居浜市中村4-9-51　TEL (0897) 40-4660
幹　事　大竹崇夫　〒792-0811　新居浜市庄内町2-2-62　TEL (0897) 37-6827
PR広報IT委員長　渡邊伸久　〒792-0852　新居浜市東田2丁目甲1761-1　TEL (0897) 41-1124